



Comune di Arenzano
Città Metropolitana di Genova

RELAZIONE DI INIZIO MANDATO
PERIODO 2022 - 2027

(articolo 4 bis del Decreto legislativo 6 settembre 2011, n. 149)

Sindaco Francesco Silvestrini

Proclamazione 13 Giugno 2022

Premessa

La presente relazione viene redatta da province e comuni ai sensi dell'articolo **4-bis** del decreto legislativo 6 settembre 2011, n. 149, recante: "**Meccanismi sanzionatori e premiali relativi a regioni, province e comuni, a norma degli articoli 2, 17, e 26 della legge 5 maggio 2009, n. 42**" per descrivere la situazione economico- finanziaria dell'ente e la misura dell'indebitamento all'inizio del mandato amministrativo avvenuto in data 13 giugno 2022.

E' sottoscritta dal Sindaco non oltre il novantesimo giorno dall'inizio del mandato. Sulla base delle risultanze della relazione medesima, il sindaco, ove ne sussistano i presupposti, può ricorrere alle procedure di riequilibrio finanziario vigenti.

L'esposizione di molti dei dati viene riportata secondo uno schema già adottato per altri adempimenti di legge in materia per operare un raccordo tecnico e sistematico fra i vari dati ed anche nella finalità di non aggravare il carico di adempimenti degli enti.

Le tabelle, di seguito riportate, attengono agli schemi previsti dall'Allegato 9 e 10 al D.Lgs n.118/2011 rispettivamente per il bilancio di previsione e il rendiconto di gestione ..

PARTE I – DATI GENERALI

1.1 Popolazione residente al 31-12-2021: 11.226

1.2 Organi politici

GIUNTA COMUNALE

Carica	Nominativo	In carica dal
Sindaco	Silvestrini Francesco	12/06/2022
Vicesindaco (esterno)	Gambino Luigi	14/06/2022
Assessore	Battistini Giorgia	20/06/2022
Assessore	Chiossone Romina	20/06/2022
Assessore	Oliveri Davide	20/06/2022
Assessore	Rossi Matteo	20/06/2022

CONSIGLIO COMUNALE

Carica	Nominativo	In carica dal
Presidente del consiglio	Silvestrini Francesco	12/06/2022
Consigliere	Battistini Giorgia	12/06/2022
Consigliere	Canu Monica	12/06/2022
Consigliere	Cenedesi Paolo	12/06/2022
Consigliere	Chiossone Romina	12/06/2022
Consigliere	Ferrari Lucia	12/06/2022
Consigliere	Gambino Giulia	12/06/2022
Consigliere	Guglielmino Luca	12/06/2022
Consigliere	Magliocchetti Renato	12/06/2022
Consigliere	Novello Niccolò	12/06/2022
Consigliere	Oliveri Davide	12/06/2022
Consigliere	Piccardo Federica	12/06/2022
Consigliere	Robello Giacomo	12/06/2022
Consigliere	Rossi Matteo	12/06/2022
Consigliere	Teschioni Gabriele	12/06/2022
Consigliere	Traverso Gianluca	12/06/2022
Consigliere	Vernazza Giuseppe	12/06/2022

1.3. Struttura organizzativa

Organigramma: indicare le unità organizzative dell'ente (settori, servizi, uffici, ecc.)

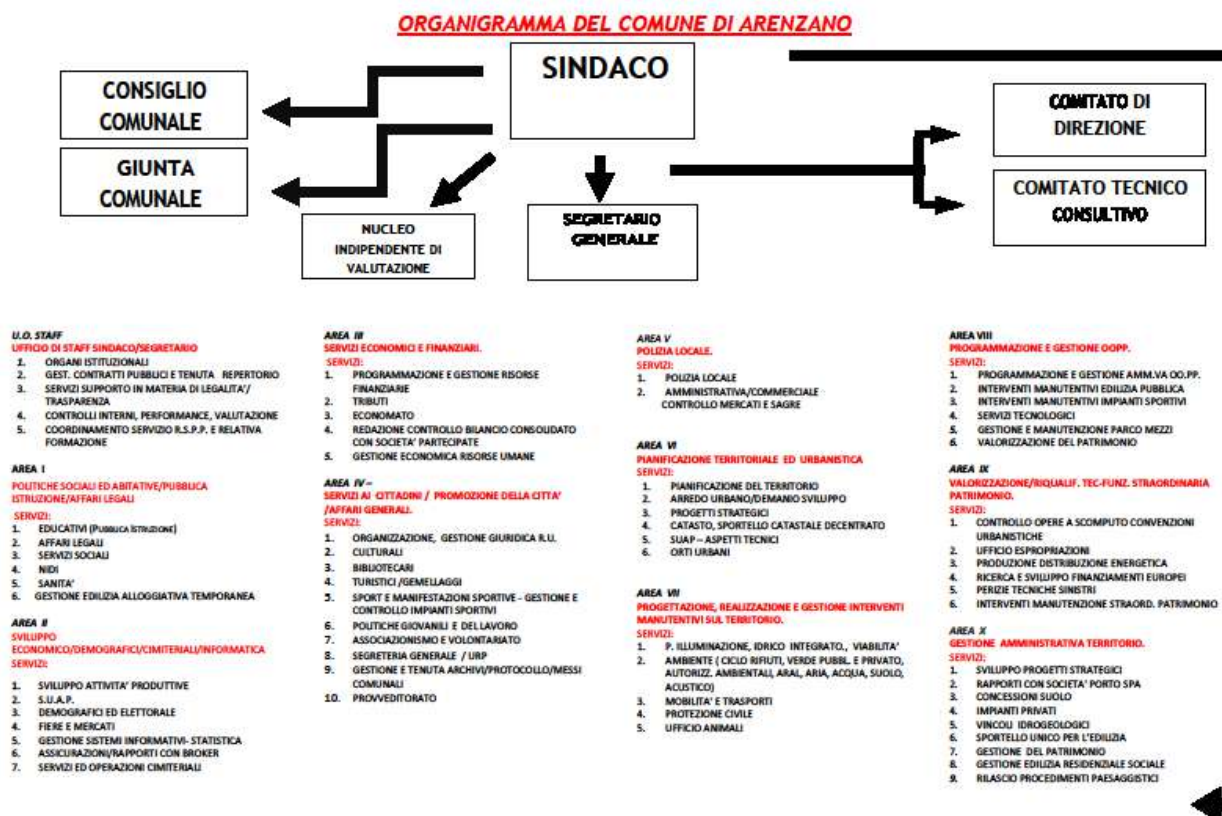

Segretario: Dott. Domenico Finocchietti

Numero dirigenti: 0

Numero posizioni organizzative: 10

Numero totale personale dipendente (da conto annuale del personale compreso posizioni organizzative e segretario comunale) n. 90.

1.4. Condizione giuridica dell'Ente: Indicare se l'insediamento della nuova amministrazione proviene da un commissariamento dell'ente ai sensi dell'articolo 141 o 143 del Tuel: l'Ente non è stato commissariato.

1.5. Condizione finanziaria dell'Ente: Indicare se l'ente, nel mandato amministrativo precedente, ha dichiarato il dissesto finanziario ai sensi dell'art. 244 del TUEL, o il predissesto finanziario ai sensi dell'art. 243-bis.

- 1) DISSESTO: SI NO
 2) PRE-DISSESTO SI NO

In caso affermativo al punto 2) indicare l'eventuale ricorso al fondo di rotazione di cui all'art. 243-fer - **243-quinques** del TUEL e/o del contributo di cui all'art. 3-bis del D.L. n. 174/2012, convertito nella legge n. 213/2012

2. Parametri obiettivi per l'accertamento della condizione di ente strutturalmente deficitario ai sensi dell'art. 242 dei TUEL): indicare il numero dei parametri obiettivi di deficitarietà risultati positivi all'inizio del mandato: nessuno come da seguente tabella

Allegato B al Rendiconto della gestione dell'esercizio 2021

TABELLA DEI PARAMETRI OBIETTIVI PER I COMUNI AI FINI DELL'ACCERTAMENTO DELLA CONDIZIONE DI ENTE STRUTTURALMENTE DEFICITARIO

Comune di Arenzano	Prov. GE
---------------------------	-----------------

		Basta la condizione che ricorre	
P1	Indicatore 1.1 (Incidenza spese rigide - ripiano disavanzo, personale e debito - su entrate correnti) maggiore del 48%		NO
P2	Indicatore 2.8 (Incidenza degli incassi delle entrate proprie sulle previsioni definitive di parte corrente) minore del 22%		NO
P3	Indicatore 3.2 (Anticipazioni chiuse solo contabilmente) maggiore di 0		NO
P4	Indicatore 10.3 (Sostenibilità debiti finanziari) maggiore del 16%		NO
P5	Indicatore 12.4 (Sostenibilità disavanzo effettivamente a carico dell'esercizio) maggiore dell'1,20%		NO
P6	Indicatore 13.1 (Debiti riconosciuti e finanziati) maggiore dell'1%		NO
P7	[Indicatore 13.2 (Debiti in corso di riconoscimento) + Indicatore 13.3 (Debiti riconosciuti e in corso di finanziamento)] maggiore dello 0,60%		NO
P8	Indicatore concernente l'effettiva capacità di riscossione (riferito al totale delle entrate) minore del 47%		NO

Gli enti locali che presentano almeno la metà dei parametri deficitari (la condizione "SI" identifica il parametro deficitario) sono strutturalmente deficitari ai sensi dell'articolo 242, comma 1, Tuel.

Sulla base dei parametri suindicati l'ente è da considerarsi in condizioni strutturalmente deficitarie		NO
--	--	-----------

PARTE II – SITUAZIONE ECONOMICO-FINANZIARIA DELL'ENTE

1. BILANCIO DI PREVISIONE APPROVATO ALLA DATA D'INSEDIAMENTO: SI

In caso affermativo indicare la data di approvazione: 17.02.2022

2. SINTESI DEI DATI FINANZIARI DEL BILANCIO DI PREVISIONE 2022/2024 DELL'ENTE

Il bilancio di previsione 2022/2024 è stato approvato del Consiglio Comunale in data 17.02.2022 con deliberazione n. 3.

Di seguito vengono riportati i principali quadri riepilogativi del bilancio approvato con il citato atto precisando che l'intero documento è consultabile sul sito internet dell'ente – sezione amministrazione trasparente e precisamente:

- 1) Riepilogo entrate per titoli
- 2) Riepilogo spese per titoli
- 3) Quadro generale riassuntivo
- 4) Equilibri di bilancio

Comune di Arenzano

Esercizio: 2022

BILANCIO DI PREVISIONE - ENTRATA

Data: 02-02-2022 Pag. 1

Allegato n.9 - Bilancio di previsione

BILANCIO DI PREVISIONE ANNUALE RIEPILOGO GENERALE DELLE ENTRATE PER TITOLI

TITOLO	DENOMINAZIONE	RESIDUI PRESUNTI AL TERMINE DELL'ESERCIZIO PRECEDENTE QUELLO CUI SI RIFERISCE IL BILANCIO		PREVISIONI DEFINITIVE DELL'ANNO PRECEDENTE QUELLO CUI SI RIFERISCE IL BILANCIO	PREVISIONE	PREVISIONE	PREVISIONE
					2022	2023	2024
	Fondo pluriennale vincolato per spese correnti (1)		Previsione di competenza	202.276,04	216.536,73	182.057,45	182.057,45
	Fondo pluriennale vincolato per spese in costo capitale (1)		Previsione di competenza	5.403.972,52	6.253.895,57	1.880.378,72	0,00
	Utilizzo avanzo di Amministrazione		Previsione di competenza	3.951.860,66	0,00	0,00	0,00
	- di cui avanzo utilizzato anticipatamente(2)		Previsione di competenza	0,00	0,00	0,00	0,00
	- di cui Utilizzo Fondo anticipazioni di liquidità		Previsione di competenza	0,00	0,00	0,00	0,00
	Fondo di Cassa all' 1/01/2022		Previsione di cassa	13.207.000,00	13.207.000,00		

TITOLO	DENOMINAZIONE	RESIDUI PRESUNTI AL TERMINE DELL'ESERCIZIO PRECEDENTE QUELLO CUI SI RIFERISCE IL BILANCIO		PREVISIONI DEFINITIVE DELL'ANNO PRECEDENTE QUELLO CUI SI RIFERISCE IL BILANCIO			
					PREVISIONE 2022	PREVISIONE 2023	PREVISIONE 2024
10000 Tot. TITOLO 1	Entrate correnti di natura tributaria, contributiva e perequativa	9.229.985,11	previsione di competenza previsione di cassa	12.952.047,81 14.117.922,59	13.353.059,00 13.611.159,00	13.353.059,00	13.353.059,00
20000 Tot. TITOLO 2	Trasferimenti correnti	170.473,79	previsione di competenza previsione di cassa	949.888,51 1.164.707,04	467.535,46 602.426,66	368.196,94	368.196,94
30000 Tot. TITOLO 3	Entrate extrasubitarie	1.589.149,48	previsione di competenza previsione di cassa	2.207.565,51 2.773.952,90	2.014.641,10 2.854.810,36	2.574.449,04	2.570.169,09
40000 Tot. TITOLO 4	Entrate in conto capitale	1.132.027,13	previsione di competenza previsione di cassa	1.869.331,25 2.369.845,68	3.394.116,15 3.464.773,15	4.783.400,00	4.430.729,43
50000 Tot. TITOLO 5	Entrate da riduzione di attività finanziarie	0,00	previsione di competenza previsione di cassa	0,00 0,00	0,00 0,00	0,00	0,00
60000 Tot. TITOLO 6	Accensione Prestiti	0,00	previsione di competenza previsione di cassa	0,00 0,00	0,00 0,00	0,00	0,00
70000 Tot. TITOLO 7	Anticipazioni da istituto tesoriere/cassiere	0,00	previsione di competenza previsione di cassa	0,00 0,00	0,00 0,00	0,00	0,00

TITOLO	DENOMINAZIONE	RESIDUI PRESUNTI AL TERMINE DELL'ESERCIZIO PRECEDENTE QUELLO CUI SI RIFERISCE IL BILANCIO		PREVISIONI DEFINITIVE DELL'ANNO PRECEDENTE QUELLO CUI SI RIFERISCE IL BILANCIO			
					PREVISIONE 2022	PREVISIONE 2023	PREVISIONE 2024
90000 Tot. TITOLO 9	Entrate per conto terzi e partite di giro	77.740,35	previsione di competenza previsione di cassa	2.438.785,00 2.415.582,03	2.396.785,00 2.276.945,75	2.396.785,00	2.396.785,00
TOTALE TITOLI		11.199.374,86	previsione di competenza previsione di cassa	20.497.618,08 22.842.010,24	22.426.136,79 22.810.114,92	23.475.888,98	23.119.239,45
TOTALE GENERALE DELLE ENTRATE		11.199.374,86	previsione di competenza previsione di cassa	30.055.727,30 36.049.010,24	28.896.569,09 36.017.114,92	25.538.325,15	23.301.296,90

(1) Se il bilancio di previsione è predisposto prima del 31 dicembre dell'esercizio precedente, indicare la stima degli impegni al 31 dicembre dell'anno in corso di gestione imputati agli esercizi successivi finanziati dal fondo pluriennale vincolato (sia assunti nell'esercizio in corso che negli esercizi precedenti) o, se tale stima non risulti possibile, l'importo delle previsioni definitive di spesa del fondo pluriennale vincolato del bilancio dell'esercizio in corso di gestione. Se il bilancio di previsione è approvato dopo il 31 dicembre, indicare l'importo degli impegni assunti negli precedenti con imputazione agli esercizi successivi determinato sulla base di dati di preconsuntivo.

(2) Indicare l'importo dell'utilizzo della parte vincolata del risultato di amministrazione determinato nell'Allegato a) Risultato presunto di amministrazione (All a) Ris amm Pres). A seguito dell'approvazione del rendiconto è possibile utilizzare la quota libera del risultato di amministrazione. In attuazione di quanto previsto dall'art. 187, comma 3, del TUEL e dell'art. 42, comma 8, del DLgs 118/2011, 8. le quote del risultato di amministrazione presunto dell'esercizio precedente costituite da accantonamenti risultanti dall'ultimo consuntivo approvato o derivanti da fondi vincolati possono essere applicate al primo esercizio del bilancio di previsione per il finanziamento delle finalità cui sono destinate.

**BILANCIO DI PREVISIONE ANNUALE
RIEPILOGO GENERALE DELLE SPESE PER TITOLI**

TITOLO	DENOMINAZIONE	RESIDUI PRESUNTI AL TERMINI DELL'ESERCIZIO PRECEDENTE QUELLO CUI SI RIFERISCE IL BILANCIO	PREVISIONI DEFINITIVE DELL'ANNO PRECEDENTE QUELLO CUI SI RIFERISCE IL BILANCIO	PREVISIONE	PREVISIONE	PREVISIONE
				2022	2023	2024
DISAVANZO DI AMMINISTRAZIONE				0,00	0,00	0,00
10000 Totale TITOLO 1	Spese correnti	3.643.684,98	previsione di competenza di cui già impegnato di cui fondo pluriennale vincolato previsione di cassa	17.941.428,20 16.601.772,37 9.618.358,73 216.536,73 19.942.896,03	16.477.761,43 4.155.614,30 182.057,45	16.473.782,47 0,00 182.057,45
20000 Totale TITOLO 2	Spese in conto capitale	1.408.185,31	previsione di competenza di cui già impegnato di cui fondo pluriennale vincolato previsione di cassa	9.498.224,10 9.898.011,72 5.147.278,56 6.253.895,57 5.821.306,65	6.463.778,72 1.751.739,72 0,00	4.430.729,43 0,00 0,00
30000 Totale TITOLO 3	Spese per incremento attività finanziarie	0,00	previsione di competenza di cui già impegnato di cui fondo pluriennale vincolato previsione di cassa	0,00 0,00 0,00 0,00	0,00 0,00 0,00	0,00 0,00 0,00
40000 Totale TITOLO 4	Rimborso Prestiti	0,00	previsione di competenza di cui già impegnato di cui fondo pluriennale vincolato previsione di cassa	177.290,00 0,00 0,00 177.290,00	0,00 0,00 0,00	0,00 0,00 0,00
50000 Totale TITOLO 5	Chiusura Anticipazioni ricevute da istituto tesoriere/cassiere	0,00	previsione di competenza di cui già impegnato di cui fondo pluriennale vincolato previsione di cassa	0,00 0,00 0,00 0,00	0,00 0,00 0,00	0,00 0,00 0,00
70000 Totale TITOLO 7	Uscite per conto terzi e partite di giro	241.639,08	previsione di competenza di cui già impegnato di cui fondo pluriennale vincolato previsione di cassa	2.438.785,00 4.500,00 0,00 2.418.192,15	2.396.785,00 4.500,00 0,00	2.396.785,00 0,00 0,00

**BILANCIO DI PREVISIONE ANNUALE
RIEPILOGO GENERALE DELLE SPESE PER TITOLI**

TITOLO	DENOMINAZIONE	RESIDUI PRESUNTI AL TERMINI DELL'ESERCIZIO PRECEDENTE QUELLO CUI SI RIFERISCE IL BILANCIO	PREVISIONI DEFINITIVE DELL'ANNO PRECEDENTE QUELLO CUI SI RIFERISCE IL BILANCIO	PREVISIONE	PREVISIONE	PREVISIONE
				2022	2023	2024
TOTALE TITOLI		5.293.510,17	previsione di competenza di cui già impegnato di cui fondo pluriennale vincolato previsione di cassa	30.055.727,30 28.896.569,09 14.770.137,29 6.470.432,30 28.359.684,83	25.538.325,15 5.911.914,02 182.057,45	23.301.296,90 0,00 182.057,45
TOTALE GENERALE DELLE SPESE		5.293.510,17	previsione di competenza di cui già impegnato di cui fondo pluriennale vincolato previsione di cassa	30.055.727,30 28.896.569,09 14.770.137,29 6.470.432,30 28.359.684,83	25.538.325,15 5.911.914,02 182.057,45	23.301.296,90 0,00 182.057,45

* Si tratta di somme, alla data di presentazione del bilancio, già impegnate negli esercizi precedenti, nel rispetto del principio contabile generale della competenza potenziata e del principio contabile applicato della contabilità finanziaria.

ENTRATE	CASSA 2022	COMPETENZA 2022	COMPETENZA 2023	COMPETENZA 2024	SPESE	CASSA 2022	COMPETENZA 2022	COMPETENZA 2023	COMPETENZA 2024
Fondo di cassa presunto all'inizio dell'esercizio	13.207.000,00				Disavanzo di amministrazione (1)		0,00	0,00	0,00
Utilizzo avanzo presunto di amministrazione di cui Fondo anticipazioni di liquidità		0,00	0,00	0,00					
Fondo pluriennale vincolato		6.470.432,30	2.062.436,17	182.057,45					
Titolo 1 Entrate correnti di natura tributaria, contributiva e perequativa	13.611.159,00	13.353.059,00	13.353.059,00	13.353.059,00	Titolo 1 Spese correnti di cui fondo pluriennale vincolato	18.776.656,93 0,00	16.601.772,37 182.057,45	14.477.761,43 182.057,45	16.473.782,47 182.057,45
Titolo 2 Trasferimenti correnti	602.426,66	467.535,46	369.196,94	369.196,94	Titolo 2 Spese in conto capitale di cui fondo pluriennale vincolato	7.349.500,07 0,00	9.898.011,72 1.880.379,72	6.653.776,72 0,00	4.430.729,43 0,00
Titolo 3 Entrate extratributarie	2.854.810,36	2.814.441,18	2.574.448,04	2.570.469,08	Titolo 3 Spese per incremento di attività finanziarie di cui fondo pluriennale vincolato	0,00	0,00	0,00	0,00
Titolo 4 Entrate in conto capitale	3.464.773,15	3.394.116,15	4.783.400,00	4.430.729,43	Totale spese finali.....	26.126.157,00	26.499.784,09	23.141.540,15	20.904.511,90
Titolo 5 Entrate da riduzione di attività finanziarie	0,00	0,00	0,00	0,00	Titolo 4 Rimborsi di prestiti di cui Fondo anticipazioni di liquidità	0,00	0,00	0,00	0,00
Totale entrate finali.....	20.533.169,17	20.029.351,79	21.079.103,98	20.722.454,45	Titolo 5 Chiusura Anticipazioni da istituto tesoriere/cassiere	0,00	0,00	0,00	0,00
Titolo 6 Accensioni di prestiti	0,00	0,00	0,00	0,00	Titolo 7 Spese per conto terzi e partite di giro	2.396.785,00	2.396.785,00	2.396.785,00	2.396.785,00
Titolo 7 Anticipazioni da istituto tesoriere/cassiere	0,00	0,00	0,00	0,00	Totale.....	28.522.942,00	28.896.569,09	25.538.325,15	23.301.296,90
Titolo 9 Entrate per conto di terzi e partite di giro	2.276.945,75	2.396.785,00	2.396.785,00	2.396.785,00	Totale COMPLESSIVO SPESE	28.522.942,00	28.896.569,09	25.538.325,15	23.301.296,90
Totale.....	22.810.114,92	22.426.136,79	23.475.888,98	23.119.239,45					
TOTALE COMPLESSIVO ENTRATE	36.017.114,92	28.896.569,09	25.538.325,15	23.301.296,90					
Fondo di cassa finale presunto	7.494.172,92								

(1) Corrisponde alla prima voce del conto del bilancio spese.

**BILANCIO DI PREVISIONE
EQUILIBRI DI BILANCIO**

EQUILIBRIO ECONOMICO - FINANZIARIO		COMPETENZA 2022	COMPETENZA 2023	COMPETENZA 2024
Fondo di cassa all'inizio dell'esercizio		13.287.000,00		
A) Fondo pluriennale vincolato di entrata per spese correnti	(+)	216.536,73	182.057,45	182.057,45
AA) Recupero disavanzo di amministrazione esercizio precedente	(-)	0,00	0,00	0,00
B) Entrate titoli 1- 2- 3 di cui per estinzione anticipata di prestiti	(+)	16.635.235,64 0,00	16.295.703,98 0,00	16.291.725,02 0,00
C) Entrate Titolo 4.02.06 - Contributi agli investimenti direttamente destinati al rimborso dei prestiti amministrazioni pubbliche	(+)	0,00	0,00	0,00
D) Spese Titolo 1 - Spese Correnti di cui: -fondo pluriennale vincolato -fondo crediti di dubbia esigibilità	(-)	16.601.732,37 182.057,45 1.669.401,10	16.477.741,43 182.057,45 1.667.731,98	16.473.782,47 182.057,45 1.666.162,77
E) Spese Titoli 2.04 -Altri trasferimenti in conto capitale	(-)	0,00	0,00	0,00
F) Spese Titoli 4 - Quote di capitale ass.to dai mutui e prestiti obbligazionari di cui per estinzione anticipata di prestiti di cui Fondo anticipazioni di liquidità	(-)	0,00 0,00	0,00 0,00	0,00 0,00
G) Somma finale (G=A-AA+B+C-D-E-F)		250.000,00	0,00	0,00
ALTRE POSTE DIFFERENZIALI, PER ECCEZIONI PREVISTE DA NORME DI LEGGE, CHE HANNO EFFETTO SULL'EQUILIBRIO EX ARTICOLO 162, COMMA 6, DEL TESTO DELLE LEGGI SULL'ORDINAMENTO DEGLI ENTI LOCALI				
H) Utilizzo avanzo di amministrazione per spese correnti e per il rimborso dei prestiti (2) di cui per estinzione anticipata di prestiti	(+)	0,00 0,00	0,00	0,00
I) Entrate di parte capitale destinata a spese correnti in base a specifiche disposizioni di legge di cui per estinzione anticipata di prestiti	(+)	0,00 0,00	0,00	0,00
L) Entrate di parte corrente destinata a spese di investimento in base a specifiche disposizioni di legge	(-)	0,00	0,00	0,00
M) Entrate da accensione di prestiti destinate a estinzione anticipata dei prestiti	(+)	0,00	0,00	0,00
EQUILIBRIO DI PARTE CORRENTE (***) O=G+H+I-L+M		250.000,00	0,00	0,00
P) Utilizzo avanzo di amministrazione per spese di investimento	(+)	0,00	-	-
Q) Fondo pluriennale vincolato di entrate per spese in conto capi	(+)	6.253.895,57	1.880.378,72	0,00
R) Entrate Titolo 4-5-6	(+)	3.394.116,15	4.783.400,00	4.430.726,43
C) Entrate Titolo 4.02.06 - Contributi agli investimenti destinati al rimborso dei prestiti da amministrazioni pubbliche	(-)	0,00	0,00	0,00
I) Entrate di parte Capitale destinata a spese correnti in base a specifiche disposizioni di legge	(-)	0,00	0,00	0,00
Sl) Entrate Titolo 5.02 per Riscossione crediti di breve termine	(-)	0,00	0,00	0,00
S2) Entrate Titolo 5.03 per Riscossione crediti di medio - lungo termine		0,00	0,00	0,00
T) Entrate Titolo 5.04 relative a Altre entrate per riduzioni di attività finanziaria	(-)	0,00	0,00	0,00
L) Entrate di parte corrente destinate a spese di investimento in				

**BILANCIO DI PREVISIONE
EQUILIBRI DI BILANCIO**

EQUILIBRIO ECONOMICO - FINANZIARIO		COMPETENZA 2022	COMPETENZA 2023	COMPETENZA 2024
base a specifiche disposizioni di legge	(+)	0,00	0,00	0,00
M) Entrate da accensione di prestiti destinate a estinzione anticipata dei prestiti	(-)	0,00	0,00	0,00
U) Spese Titolo 2.0 - Spese in conto capitale di cui fondo pluriennale vincolato	(-)	3.898.011,72 1.880.378,72	6.663.778,72 0,00	4.430.729,43 0,00
V) Spese Titolo 3.01 per Acquisizioni di attività finanziarie	(-)	0,00	0,00	0,00
E) Spese Titolo 2.04 Trasferimenti in conto capitale	(+)	0,00	0,00	0,00
EQUILIBRIO DI PARTE CAPITALE $Z = P+Q+R-C-I-S1-S2-T+L-M-U-V+E$		-250.000,00	0,00	0,00
S1) Entrata Titolo 5.02 per Riscossione crediti di breve termine	(+)	0,00	0,00	0,00
S2) Entrata Titolo 5.03 per Riscossione crediti di medio-lungo termine		0,00	0,00	0,00
T) Entrata Titolo 5.04 relative a Altre entrate per riduzioni di attività finanziaria	(+)	0,00	0,00	0,00
X1) Spese Titolo 3.02 per Concessione crediti di breve termine	(-)	0,00	0,00	0,00
X2) Spese Titolo 3.03 per Concessione crediti di medio-lungo termine		0,00	0,00	0,00
Y) Spese Titoli 3.04 per Altre spese per acquisizioni di attività finanziaria	(-)	0,00	0,00	0,00
EQUILIBRIO FINALE $W = O+Z+S1+S2+T-X1-X2-Y$		0,00	0,00	0,00
Saldo corrente ai fini della copertura degli investimenti pluriennali: (****)				
Equilibrio di parte corrente (O)		250.000,00	0,00	0,00
Utilizzo risultato di amministrazione per il finanziamento di spese correnti e del rimborso prestiti (H) al netto del fondo anticipazioni di liquidità	(-)	0,00		
Equilibrio di parte corrente ai fini della copertura degli investimenti plurienn.		250.000,00	0,00	0,00

2.2 SINTESI RENDICONTO ESERCIZIO FINANZIARIO 2021

Il rendiconto della gestione dell'esercizio finanziario 2021 è stato approvato dal Consiglio Comunale in data 28.04.2022 con deliberazione n. 18.

Di seguito vengono riportati i principali quadri riepilogativi del rendiconto precisando che il conto di bilancio, il conto economico, lo stato patrimoniale e la relazione illustrativa della Giunta sono consultabili sul sito internet dell'ente –sezione amministrazione trasparente e precisamente :

- 1) Riepilogo entrate per titoli
- 2) Riepilogo spese per titoli
- 3) Quadro generale riassuntivo
- 4) Equilibri di bilancio
- 5) Prospetto dimostrativo avanzo di amministrazione
- 6) Conto economico
- 7) Stato Patrimoniale

TITOLO	DENOMINAZIONE	RESIDUI ATTIVI AL 1/01/2021 (RS)		RISCOSSIONI IN C/RESIDUI (RR)		RIACCERTAMENTI RESIDUI (R)		RESIDUI ATTIVI DA ESERCIZI PRECEDENTI (EP=RS-RR+R)	
		PREVISIONI DEFINITIVE DI COMPETENZA (CP)		RISCOSSIONI IN C/COMPETENZA (RC)		ACCERTAMENTI (A)		RESIDUI ATTIVI DA ESERCIZIO DI COMPETENZA (EC=A-RC)	
		PREVISIONI DEFINITIVE DI CASSA (CS)		TOTALE RISCOSSIONI (TR=RR+RC)		MAGGIORI O MINORI ENTRATE DI CASSA = TR-CS		TOTALI RESIDUI ATTIVI DA RIPORTARE (TR=EP+EC)	
	<i>FONDO PLURIENNALE VINCOLATO SPESE CORRENTI</i>	CP	202.276,04						
	<i>FONDO PLURIENNALE VINCOLATO PER SPESE IN CONTO CAPITALE</i>	CP	5.403.972,52						
	<i>UTILIZZO AVANZO DI AMMINISTRAZIONE</i>	CP	3.951.860,66						
	<i>di cui Utilizzo Fondo Anticipazioni di liquidità</i>	CP	0,00						
TITOLO 1	Entrate correnti di natura tributaria, contributiva o perequativa	RS	6.009.897,86	RR	3.933.151,31	R	1.067.300,63	EP	3.144.047,18
		CP	12.952.047,81	RC	10.465.153,06	A	13.446.360,48	EC	2.981.207,42
		CS	14.117.922,59	TR	14.398.304,37	CS	280.381,78	TR	6.125.254,60
TITOLO 2	Trasferimenti correnti	RS	222.381,00	RR	146.795,43	R	-75.074,57	EP	511,00
		CP	949.888,51	RC	932.861,71	A	1.140.311,71	EC	207.450,00
		CS	1.164.707,04	TR	1.079.657,14	CS	-85.049,90	TR	207.961,00
TITOLO 3	Entrate extratributarie	RS	1.264.729,28	RR	246.381,57	R	-2.226,40	EP	1.016.121,31
		CP	2.287.565,51	RC	2.000.771,53	A	2.554.173,53	EC	553.402,00
		CS	2.773.952,90	TR	2.247.153,10	CS	-526.799,80	TR	1.569.523,31
TITOLO 4	Entrate in conto capitale	RS	847.783,32	RR	662.270,18	R	6.775,79	EP	192.288,93
		CP	1.869.331,25	RC	478.679,35	A	1.323.316,37	EC	844.637,02
		CS	2.369.845,68	TR	1.140.949,53	CS	-1.228.896,15	TR	1.036.925,95
TITOLO 5	Entrate da riduzione di attività finanziarie	RS	0,00	RR	0,00	R	0,00	EP	0,00
		CP	0,00	RC	0,00	A	0,00	EC	0,00
		CS	0,00	TR	0,00	CS	0,00	TR	0,00

TITOLO	DENOMINAZIONE	RESIDUI ATTIVI AL 1/01/2021 (RS)		RISCOSSIONI IN C/RESIDUI (RR)		RACCERTAMENTI RESIDUI (R)				RESIDUI ATTIVI DA ESERCIZI PRECEDENTI (EP=RS-RR+R)	
		PREVISIONI DEFINITIVE DI COMPETENZA (CP)		RISCOSSIONI IN C/COMPETENZA (RC)		ACCERTAMENTI (A)		MAGGIORI O MINORI ENTRATE DI COMPETENZA - A-CP		RESIDUI ATTIVI DA ESERCIZIO DI COMPETENZA (EC=A-RC)	
		PREVISIONI DEFINITIVE DI CASSA (CS)		TOTALE RISCOSSIONI (TR=RR+RC)		MAGGIORI O MINORI ENTRATE DI CASSA =TR-CS				TOTALI RESIDUI ATTIVI DA RIPORTARE (TR=EP+EC)	
TITOLO 6	Accensione Prestiti	RS	0,00	RR	0,00	R	0,00			EP	0,00
		CP	0,00	RC	0,00	A	0,00	CP	0,00	EC	0,00
		CS	0,00	TR	0,00	CS	0,00			TR	0,00
TITOLO 7	Anticipazioni da istituto tesoriere/cassiere	RS	0,00	RR	0,00	R	0,00			EP	0,00
		CP	0,00	RC	0,00	A	0,00	CP	0,00	EC	0,00
		CS	0,00	TR	0,00	CS	0,00			TR	0,00
TITOLO 9	Entrate per conto terze partite di giro	RS	54.849,84	RR	5.790,82	R	0,00			EP	49.059,02
		CP	2.438.785,00	RC	2.081.477,05	A	2.082.529,45	CP	-356.255,55	EC	1.052,40
		CS	2.415.582,03	TR	2.087.267,87	CS	-328.314,16			TR	50.111,42
TOTALE TITOLI		RS	8.399.641,30	RR	4.994.389,31	R	996.775,45			EP	4.402.027,44
		CP	20.497.618,08	RC	15.958.942,70	A	20.546.691,54	CP	49.073,46	EC	4.587.748,84
		CS	22.842.010,24	TR	20.953.332,01	CS	-1.888.678,23			TR	8.989.776,28
TOTALE GENERALE DELLE ENTRATE		RS	8.399.641,30	RR	4.994.389,31	R	996.775,45			EP	4.402.027,44
		CP	30.055.727,30	RC	15.958.942,70	A	20.546.691,54	CP	49.073,46	EC	4.587.748,84
		CS	22.842.010,24	TR	20.953.332,01	CS	-1.888.678,23			TR	8.989.776,28

TITOLO	DENOMINAZIONE	RESIDUI PASSIVI AL 1/01/2021 (RS)		PAGAMENTI IN C/RESIDUI (PR)		RIACCERTAMENTI RESIDUI (R)		RESIDUI PASSIVI DA ESERCIZI PRECEDENTI (EP=RS-PR+R)	
		PREVISIONI DEFINITIVE DI COMPETENZA (CP)		PAGAMENTI IN C/COMPETENZA (PC)		IMPEGNI (I)		RESIDUI PASSIVI DA ESERCIZIO DI COMPETENZA (EC=I-PC)	
		PREVISIONI DEFINITIVE DI CASSA (CS)		TOTALE PAGAMENTI (TP=PR+PC)		FONDO PLURIENNALE VINCOLATO (FPV)		TOTALI RESIDUI PASSIVI DA RIPORTARE (TR=EP+EC)	
DISAVANZO DI AMMINISTRAZIONE		CP	0,00						
10000	Spese correnti	RS	3.439.435,18	PR	3.271.056,33	R	-103.698,87	EP	64.679,98
Totale TITOLO 1		CP	17.941.428,20	PC	12.157.411,44	I	15.426.075,90	ECP	2.298.954,29
		CS	19.942.896,03	TP	15.428.467,77	FPV	216.398,01	TR	3.268.664,46
20000	Spese in conto capitale	RS	931.187,39	PR	765.612,61	R	-7.217,38	EP	158.357,40
Totale TITOLO 2		CP	9.498.224,10	PC	1.323.165,94	I	2.099.915,39	ECP	1.310.840,66
		CS	5.821.306,65	TP	2.088.778,55	FPV	6.087.468,05	TR	776.749,45
30000	Spese per incremento attività finanziarie	RS	0,00	PR	0,00	R	0,00	EP	0,00
Totale TITOLO 3		CP	0,00	PC	0,00	I	0,00	ECP	0,00
		CS	0,00	TP	0,00	FPV	0,00	TR	0,00
40000	Rimborso Presiti	RS	0,00	PR	0,00	R	0,00	EP	0,00
Totale TITOLO 4		CP	177.290,00	PC	177.289,74	I	177.289,74	ECP	0,26
		CS	177.290,00	TP	177.289,74	FPV	0,00	TR	0,00
50000	Chiusura Anticipazioni ricevute da istituto tesoriere/cassiere	RS	0,00	PR	0,00	R	0,00	EP	0,00
Totale TITOLO 5		CP	0,00	PC	0,00	I	0,00	ECP	0,00
		CS	0,00	TP	0,00	FPV	0,00	TR	0,00
70000	Uscite per conto terzi e partite di giro	RS	190.139,35	PR	74.625,04	R	-6.728,53	EP	108.785,78
Totale TITOLO 7		CP	2.438.785,00	PC	1.982.002,03	I	2.082.529,45	ECP	356.255,55
		CS	2.418.192,15	TP	2.056.627,07	FPV	0,00	TR	100.527,42

TITOLO	DENOMINAZIONE	RESIDUI PASSIVI AL 1/01/2021 (RS)		PAGAMENTI IN C/RESIDUI (PR)		RIACCERTAMENTI RESIDUI (R)		RESIDUI PASSIVI DA ESERCIZI PRECEDENTI (EP=RS-PR+R)	
		PREVISIONI DEFINITIVE DI COMPETENZA (CP)		PAGAMENTI IN C/COMPETENZA (PC)		IMPEGNI (I)		RESIDUI PASSIVI DA ESERCIZIO DI COMPETENZA (EC=I-PC)	
		PREVISIONI DEFINITIVE DI CASSA (CS)		TOTALE PAGAMENTI (TP=PR+PC)		FONDO PLURIENNALE VINCOLATO (FPV)		TOTALI RESIDUI PASSIVI DA RIPORTARE (TR=EP+EC)	
TOTALE TITOLI		RS	4.560.761,92	PR	4.111.293,98	R	-117.644,78	EP	331.823,16
		CP	30.055.727,30	PC	15.639.869,15	I	19.785.810,48	ECP	4.145.941,33
		CS	28.359.684,83	TP	19.751.163,13	FPV	6.303.866,06	TR	4.477.764,49
TOTALE GENERALE DELLE SPESE		RS	4.560.761,92	PR	4.111.293,98	R	-117.644,78	EP	331.823,16
		CP	30.055.727,30	PC	15.639.869,15	I	19.785.810,48	ECP	4.145.941,33
		CS	28.359.684,83	TP	19.751.163,13	FPV	6.303.866,06	TR	4.477.764,49

ENTRATE	ACCERTAMENTI	INCASSI	SPESE	IMPEGNI	PAGAMENTI
Fondo di cassa all'inizio dell'esercizio		12.008.031,22	Disavanzo di amministrazione	0,00	
Utilizzo avanzo di amministrazione di cui Utilizzo Fondo anticipazioni di liquidità	3.951.860,56 0,00				
Fondo pluriennale vincolato di parte corrente	202.276,04				
Fondo pluriennale vincolato in c/capitale di cui Fondo Plur.vincolato in c/capitale finanziato da debito	5.403.972,52 0,00				
Fondo plur. vincolato per incremento di attività finanziarie	0,00				
Titolo 1 Entrate correnti di natura tributaria, contributiva e perequativa	13.446.360,48	14.398.104,37	Titolo 1 Spese correnti <i>Fondo pluriennale vincolato di parte corrente</i>	15.426.075,90 216.396,01	15.428.467,77
Titolo 2 Trasferimenti correnti	1.140.311,71	1.079.657,14	Titolo 2 Spese in conto capitale <i>Fondo pluriennale vincolato in c/capitale</i> <i>di cui Fondo Pluriennale vincolato in c/capitale finanziato da debito</i>	2.095.915,39 6.081.468,05 0,00	2.088.776,55
Titolo 3 Entrate extratributarie	2.554.173,53	2.247.153,10	Titolo 3 Spese per incremento di attività finanziarie <i>Fondo pluriennale vincolato per attività finanziarie</i>	0,00 0,00	0,00
Titolo 4 Entrate in conto capitale	1.323.316,37	1.140.949,53			
Titolo 5 Entrate da riduzione di attività finanziarie	0,00	0,00			
Totale entrate finali.....	18.464.162,09	18.866.064,14	Totale spese finali.....	23.829.657,35	17.517.246,32
Titolo 6 Accensioni di prestiti	0,00	0,00	Titolo 4 Rimborso di prestiti <i>Fondo anticipazioni di liquidità</i>	177.289,74 0,00	177.289,74
Titolo 7 Anticipazioni da istituto tesoriere/cassiere	0,00	0,00	Titolo 5 Chiusura Anticipazioni da istituto tesoriere/cassiere	0,00	0,00
Titolo 9 Entrate per conto di terzi e partite di giro	2.082.529,45	2.087.267,87	Titolo 7 Spese per conto terzi e partite di giro	2.082.529,45	2.056.627,67
Totale entrate dell'esercizio	20.546.691,54	20.953.332,01	Totale spese dell'esercizio	26.089.676,54	19.751.163,13
TOTALE COMPLESSIVO ENTRATE	30.104.800,76	32.961.163,23	TOTALE COMPLESSIVO SPESE	26.089.676,54	19.751.163,13
DISAVANZO DELL'ESERCIZIO	0,00		AVANZO DI COMPETENZA/FONDO DI CASSA	4.015.124,22	13.219.200,10
TOTALE A PAREGGIO	30.104.800,76	32.961.163,23	TOTALE A PAREGGIO	30.104.800,76	32.961.163,23

ENTRATE	ACCERTAMENTI	INCASSI	SPESE	IMPEGNI	PAGAMENTI
			GESTIONE BILANCIO		
			a) Avanzo di competenza (+) / Disavanzo di competenza (-)	4.015.124,22	
			b) Risorse accantonate stanziate nel bilancio dell'esercizio N (+)(8)	1.457.635,13	
			c) Risorse vincolate nel bilancio (-)(9)	1.228.838,11	
			d) Equilibrio di bilancio (d=a-b-c)	1.228.650,98	
			GESTIONE DEGLI ACCANTONAMENTI IN SEDE DI RENDICONTO		
			d) Equilibrio di bilancio (+)(-)	1.228.650,98	
			e) Variazione accantonamenti effettuata in sede di rendiconto (+)(-)(10)	246.488,13	
			f) Equilibrio complessivo (f=d-e)	1.082.162,85	

- 1) Per "Utilizzo avanzo" si intende l'avanzo applicato al bilancio: indicare l'importo dello stanziamento definitivo di bilancio.
2) Indicare l'importo iscritto in entrata del conto del bilancio alla corrispondente voce riguardante il fondo pluriennale vincolato.
4) Inserire solo l'importo del disavanzo da debito autorizzato e non contratto ripianato nel corso dell'esercizio attraverso l'accensione dei prestiti
5) Indicare la somma degli stanziamenti riguardanti il corrispondente fondo pluriennale vincolato di spesa iscritti nel conto del bilancio (FPV corrente, FPV c/capitale o FPV per partite finanziarie)
6) Indicare l'importo dello stanziamento definitivo di bilancio
7) Solo per le regioni. Il disavanzo da debito autorizzato e non contratto formatosi nell'esercizio non può avere un importo superiore a quello del disavanzo dell'esercizio e non rileva ai fini dell'equilibrio di bilancio di cui all'articolo 1, comma 821 della legge n. 145 del 2018
(8) Inserire il totale della colonna c) dell'allegato a/1 "Elenco analitico delle risorse accantonate nel risultato di amministrazione" al netto dell'accantonamento al Fondo anticipazioni di liquidità, già considerato ai fini della determinazione dell'avanzo/disavanzo di competenza.
(9) Inserire l'importo della prima colonna della riga n) dell'allegato a/2 "Elenco analitico delle risorse vincolate nel risultato di amministrazione"
(10) Inserire il totale della colonna d) dell'allegato a/1 "Elenco analitico delle risorse accantonate nel risultato di amministrazione" al netto dell'accantonamento al Fondo anticipazioni di liquidità, già considerato ai fini della determinazione dell'avanzo/disavanzo di competenza.

(9) Inserire l'importo della prima colonna della riga n) dell'allegato a/2 "Elenco analitico delle risorse vincolate nel risultato di amministrazione"
(10) Inserire il totale della colonna d) dell'allegato a/1 "Elenco analitico delle risorse accantonate nel risultato di amministrazione" al netto dell'accantonamento al Fondo anticipazioni di liquidità, già considerato ai fini della determinazione dell'avanzo/disavanzo di competenza.

VERIFICA EQUILIBRI

EQUILIBRIO ECONOMICO - FINANZIARIO		COMPETENZA (ACCERTAMENTI E IMPEGNI IMPUTATI ALL'ESERCIZIO)
A) Fondo pluriennale vincolato per spese correnti iscritto in entrata	(+)	202.216,04
AA) Recupero disavanzo di amministrazione esercizio precedente	(-)	0,00
B) Entrate titoli 1.00- 2.00- 3.00 <i>di cui per estinzione anticipata di prestiti</i>	(+)	17.140.045,72 0,00
C) Entrate Titolo 4.02.06 - Contributi agli investimenti direttamente destinati al rimborso dei prestiti da amministrazioni pubbliche	(+)	0,00
D) Spese Titolo 1.00 - Spese correnti <i>di cui spese correnti non ricorrenti finanziate con utilizzo del risultato di amministrazione</i>	(-)	15.426.073,90 0,00
D1) Fondo pluriennale vincolato di parte corrente (di spesa)	(-)	216.398,01
E) Spese Titoli 2.04 - Altri trasferimenti in conto capitale	(-)	0,00
E1) Fondo pluriennale vincolato di spesa - titolo 2.04 Altri trasferimenti in conto capitale	(-)	0,00
F1) Spese Titoli 4.00 - Quote di capitale amm.to dei mutui e prestiti obbligazionari <i>di cui per estinzione anticipata di prestiti</i>	(-)	177.289,74 0,00
F2) Fondo anticipazioni di liquidità	(-)	0,00
G) Somma finale (G=A-AA+B+C-D-D1-D2-E-E1-F1-F2)		1.523.358,11
ALTRE POSTE DIFFERENZIALI, PER ECCEZIONI PREVISTE DA NORME DI LEGGE E DAI PRINCIPI CONTABILI, CHE HANNO EFFETTO SULL'EQUILIBRIO EX ARTICOLO 162, COMMA 6, DEL TESTO DELLE LEGGI SULL'ORDINAMENTO DEGLI ENTI LOCALI		
H) Utilizzo avanzo di amministrazione per spese correnti e per rimborso prestiti <i>di cui per estinzione anticipata di prestiti</i>	(+)	1.726.940,33 0,00
I) Entrate di parte capitale destinate a spese correnti in base a specifiche disposizioni di legge o principi contabili <i>di cui per estinzione anticipata di prestiti</i>	(+)	0,00 0,00
L) Entrate di parte corrente destinate a spese di investimento in base a specifiche disposizioni di legge o dei principi contabili	(-)	0,00
M) Entrate da accensione di prestiti destinate a estinzione anticipata dei prestiti	(+)	0,00
O1) RISULTATO DI COMPETENZA DI PARTE CORRENTE (O1=G+H+I-L+M)		3.250.298,44
- Risorse accantonate di parte corrente stanziata nel bilancio dell'esercizio 2021	(-)	1.457.630,13
- Risorse vincolate di parte corrente nel bilancio	(-)	1.059.253,73
O2) EQUILIBRIO DI BILANCIO DI PARTE CORRENTE		733.414,58
- Variazione accantonamenti di parte corrente effettuata in sede di rendiconto (+)/(-)	(-)	246.468,13
O3) EQUILIBRIO COMPLESSIVO DI PARTE CORRENTE		486.923,45
P) Utilizzo avanzo di amministrazione per spese di investimento	(+)	2.224.920,33
Q) Fondo pluriennale vincolato per spese in conto capitale iscritto in entrata	(+)	5.403.972,52
R) Entrate Titolo 4.00-5.00-6.00	(+)	1.323.316,37
C) Entrate Titolo 4.02.06 - Contributi agli investimenti direttamente destinati al rimborso dei prestiti da amministrazioni pubbliche	(-)	0,00

VERIFICA EQUILIBRI

EQUILIBRIO ECONOMICO - FINANZIARIO		COMPETENZA (ACCERTAMENTI E IMPEGNI IMPUTATI ALL'ESERCIZIO)
I) Entrate di parte Capitale destinate a spese correnti in base a specifiche disposizioni di legge o dei principi contabili	(-)	0,00
S1) Entrate Titolo 5.02 per Riscossioni di crediti di breve termine	(-)	0,00
S2) Entrate Titolo 5.03 per Riscossioni di crediti di medio-lungo termine	(-)	0,00
T) Entrate Titolo 5.04 relative a Altre entrate per riduzioni di attività finanziarie	(-)	0,00
L) Entrate di parte corrente destinate a spese di investimento in base a specifiche disposizioni di legge o dei principi contabili	(+)	0,00
M) Entrate da accensione di prestiti destinate a estinzione anticipata dei prestiti	(-)	0,00
U) Spese Titolo 2.00 - Spese in conto capitale	(-)	2.039.315,39
U1) Fondo pluriennale vincolato in o/c capitale (di spesa)	(-)	6.007.469,00
V) Spese Titolo 3.01 per Acquisizioni di attività finanziarie	(-)	0,00
E) Spese Titolo 2.04 Altri trasferimenti in conto capitale	(+)	0,00
E1) Fondo pluriennale vincolato di spesa - titolo 2.04 Altri trasferimenti in conto capitale	(+)	0,00
Z1) RISULTATO DI COMPETENZA IN C/CAPITALE (Z1=P+Q+R-C-I-S1-S2-T+L-M-U-U1-V+E+E1)		764.825,78
Z1) Risorse accantonate in o/capitale stanziato nel bilancio dell'esercizio 2021	(-)	0,00
- Risorse vincolate in o/capitale nel bilancio	(-)	169.506,58
Z2) EQUILIBRIO DI BILANCIO IN C/CAPITALE		595.239,40
- Variazioni accantonamenti in o/capitale effettuata in sede di rendiconto (+)/(-)		0,00
Z3) EQUILIBRIO COMPLESSIVO IN CAPITALE		595.239,40
S1) Entrate Titolo 5.02 per Riscossioni di crediti a breve termine	(+)	0,00
S2) Entrate Titolo 5.03 per Riscossioni di crediti a medio-lungo termine	(+)	0,00
T) Entrate Titolo 5.04 relative a Altre entrate per riduzioni di attività finanziarie	(+)	0,00
X1) Spese Titolo 3.02 per Concessioni crediti di breve termine	(-)	0,00
X2) Spese Titolo 3.03 per Concessioni crediti di medio-lungo termine	(-)	0,00
Y) Spese Titolo 3.04 per Altre spese per incremento attività finanziarie	(-)	0,00
W1) RISULTATO DI COMPETENZA (W1=O1+Z1+S1+S2+T-X1-X2-Y)		4.015.124,22
Risorse accantonate stanziato nel bilancio dell'esercizio 2021		1.457.635,13
Risorse vincolate nel bilancio		1.220.839,11
W2) EQUILIBRIO DI BILANCIO		1.320.650,99
Variazione accantonamenti effettuata in sede di rendiconto		246.499,13
W3) EQUILIBRIO COMPLESSIVO		1.082.162,85
Saldo corrente ai fini della copertura degli investimenti pluriennali:		
O1) Risultato di competenza di parte corrente		3.250.299,44

VERIFICA EQUILIBRI

EQUILIBRIO ECONOMICO - FINANZIARIO		COMPETENZA (ACCERTAMENTI E IMPEGNI IMPUTATI ALL'ESERCIZIO)
Utilizzo risultato di amministrazione per il finanziamento di spese correnti ricorrenti e per il rimborso dei prestiti al netto del Fondo anticipazioni di liquidità (H)	(-)	1.726.940,33
Entrate non ricorrenti che non hanno dato copertura a impegni	(-)	0,00
- Risorse accantonate di parte corrente stanziata nel bilancio dell'esercizio 2021 (1)	(-)	1.457.635,13
- Variazione accantonamenti di parte corrente effettuata in sede di rendiconto (+)/(-) (2)	(-)	245.489,13
- Risorse vincolate di parte corrente nel bilancio (3)	(-)	1.059.251,73
Equilibrio di parte corrente ai fini della copertura degli Investimenti plurienn.		-1.240.016,99

PROSPETTO DIMOSTRATIVO DEL RISULTATO DI AMMINISTRAZIONE

		GESTIONE		
		RESIDUI	COMPETENZA	TOTALI
Fondo di Cassa al 1° Gennaio				12.008.031,22
RISCOSSIONI	(+)	4.994.389,31	15.958.942,70	20.953.332,01
PAGAMENTI	(-)	4.111.293,98	15.639.869,15	19.751.163,13
SALDO DI CASSA AL 31 DICEMBRE	(=)			12.210.200,10
PAGAMENTI per azioni esecutive non regolarizzate al 31 dicembre	(-)			0,00
FONDO DI CASSA AL 31 DICEMBRE	(=)			12.210.200,10
RESIDUI ATTIVI	(+)	4.402.027,44	4.587.748,84	8.989.776,28
di cui derivanti da accertamenti di tributi effettuati sulla base della stima del dipartimento delle finanze		0,00	0,00	0,00
RESIDUI PASSIVI	(-)	331.823,16	4.145.943,33	4.477.766,49
FONDO PLURIENNALE VINCOLATO PER SPESE CORRENTI	(-)			216.398,01
FONDO PLURIENNALE VINCOLATO PER SPESE IN CONTO CAPITALE	(-)			6.007.468,05
A) Risultato di amministrazione al 31/12/2021	(=)			11.418.345,83
Composizione del risultato di amministrazione al 31/12/ 2021				
Parte Accantonata				
Fondo crediti di dubbia esigibilità al 31/12/ 2021				4.676.520,54
Fondo anticipazioni liquidità DL 35 del 2013				0,00
Fondo perdite società partecipate				0,00
Fondo contenzioso				0,00
Fine Mandato del Sindaco				15.144,72
Fondo Rinnovo Contrattuale				206.704,05
Accantonamento quota TFR a carico Amministrazione per ass. Oliveri				4.620,81
Fondo Rischi Escussione Garanzia				65.739,62
			Totale parte accantonata (B)	4.968.729,74
Parte vincolata				
Vincoli derivanti da leggi e dai principi contabili				1.206.829,56
Vincoli derivanti da trasferimenti				563.447,44
Vincoli derivanti dalla contrazione di mutui				45.190,99
Vincoli formalmente attribuiti dall'ente				0,00
Altri vincoli da specificare				0,00
			Totale parte vincolata (C)	1.816.067,99
Parte destinata agli investimenti				
			Totale Parte Destinata agli investimenti (D)	295.578,42
			Totale parte disponibile (E=A-B-C-D)	4.337.969,68

CONTO ECONOMICO

		2021	2020
A) COMPONENTI POSITIVI DELLA GESTIONE			
A-1	Proventi da tributi	13.474.761,82	12.823.133,14
A-2	Proventi da fondi perequativi	0	0
A-3	Proventi da trasferimenti e contributi	1.573.337,70	2.425.420,58
A-3-a	Proventi da trasferimenti correnti	1.364.043,06	2.190.666,95
A-3-b	Quota annuale di contributi agli investimenti	198.792,28	234.753,63
A-3-c	Quota agli investimenti	10.502,36	0
A-4	Ricavi delle vendite e prestazioni e proventi da servizi pubblici	1.857.261,44	1.480.674,50
A-4-a	Proventi derivanti dalla gestione dei beni	735.168,85	595.679,59
A-4-b	Ricavi della vendita di beni	15.571,76	15.767,17
A-4-c	Ricavi e proventi dalla prestazione di servizi	1.206.520,83	869.227,74
A-5	Variazioni nelle rimanenze di prodotti in corso di lavorazione, etc. (+/-)	0	0
A-6	Variazione dei lavori in corso su ordinazione	0	0
A-7	Incrementi di immobilizzazioni per lavori interni	0	0
A-8	Altri ricavi e proventi diversi	389.661,64	358.965,75
TOTALE COMPONENTI POSITIVI DELLA GESTIONE (A)		17.395.022,60	17.088.193,97
B) COMPONENTI NEGATIVI DELLA GESTIONE			
B-9	Acquisto di materie prime e/o beni di consumo	161.029,36	288.919,85
B-10	Prestazioni di servizi	7.426.479,66	7.085.245,28
B-11	Utilizzo beni di terzi	202.785,67	183.179,47
B-12	Trasferimenti e contributi	986.279,25	319.400,81
B-12-a	Trasferimenti correnti	964.102,47	313.261,58
B-12-b	Contributi agli investimenti ad altre Amministrazioni pubbliche	6.500,00	0
B-12-c	Contributi agli investimenti ad altri soggetti	15.676,78	6.139,23
B-13	Personale	3.289.868,95	3.391.206,23
B-14	Ammortamenti e svalutazioni	3.208.805,02	3.525.511,23
B-14-a	Ammortamenti di immobilizzazioni immateriali	332.959,26	312.418,00
B-14-b	Ammortamenti di immobilizzazioni materiali	1.209.490,28	1.187.022,01
B-14-c	Altre svalutazioni delle immobilizzazioni	0	0
B-14-d	Svalutazione dei crediti	1.666.355,48	2.026.071,22
B-15	Variazioni nelle rimanenze di materie prime e/o beni di consumo (+/-)	0	0
B-16	Accantonamenti per rischi	0	0
B-17	Altri accantonamenti	189.052,67	612.189,49
B-18	Oneri diversi di gestione	2.608.870,98	2.616.348,99
TOTALE COMPONENTI NEGATIVI DELLA GESTIONE (B)		18.073.171,56	18.022.001,35
DIFFERENZA FRA COMP. POSITIVI E NEGATIVI DELLA GESTIONE (A-B)		-678.148,96	-933.807,38
C) PROVENTI E ONERI FINANZIARI			
Proventi finanziari			
C-19	Proventi da partecipazioni	0	0
C-19-a	da società controllate	0	0
C-19-b	da società partecipate	0	0
C-19-c	da altri soggetti	0	0
C-20	Altri proventi finanziari	57.772,41	65.565,78
Totale proventi finanziari		57.772,41	65.565,78
Oneri finanziari			
C-21	Interessi ed altri oneri finanziari	7.468,14	23.620,94
C-21-a	Interessi passivi	7.468,14	23.620,94
C-21-b	Altri oneri finanziari	0	0
Totale oneri finanziari		7.468,14	23.620,94
TOTALE PROVENTI ED ONERI FINANZIARI (C)		50.304,27	41.944,84
D) RETTIFICHE DI VALORE ATTIVITA' FINANZIARIE			
D-22	Rivalutazioni	0	0
D-23	Svalutazioni	0	0
TOTALE RETTIFICHE (D)		0	0
E) PROVENTI E ONERI STRAORDINARI			
Proventi straordinari			
E-24	Proventi da permessi di costruire	0	0
E-24-a	Proventi da trasferimenti in conto capitale	0	0
E-24-b	Sopravvenienze attive e insussistenze del passivo	3.470.833,94	604.140,58
E-24-c	Plusvalenze patrimoniali	802,00	3.016,00
E-24-d	Altri proventi straordinari	0	0
E-24-e		0	0
Totale proventi straordinari		3.471.635,94	607.156,58
Oneri straordinari			
E-25	Trasferimenti in conto capitale	0	0
E-25-a	Sopravvenienze passive e insussistenze dell'attivo	594.897,41	551.467,63
E-25-b	Minusvalenze patrimoniali	0	0
E-25-c	Altri oneri straordinari	0	0
E-25-d		0	0
Totale oneri straordinari		594.897,41	551.467,63
TOTALE PROVENTI ED ONERI STRAORDINARI (E)		2.876.738,53	55.688,95
RISULTATO PRIMA DELLE IMPOSTE (A-B+C+D+E)		2.248.893,84	-836.173,59
26	Imposte	217.734,01	225.208,56
27	RISULTATO DELL'ESERCIZIO	2.031.159,83	-1.061.382,15

CONTO DEL PATRIMONIO ATTIVO

		2021	2020
A	A) CREDITI vs. LO STATO ED ALTRE AMMINISTRAZIONI PUBBLICHE PER LA PARTECIPAZIONE AL FONDO DI DOTAZIONE	0	0
	TOTALE CREDITI vs. PARTECIPANTI (A)	0	0
	B) IMMOBILIZZAZIONI		
B-I	Immobilizzazioni immateriali		
B-I-1	Costi di impianto e di ampliamento	0	0
B-I-2	Costi di ricerca sviluppo e pubblicità	0	0
B-I-3	Diritti di brevetto ed utilizzazione opere dell'ingegno	9.492,98	12.657,28
B-I-4	Concessioni, licenze, marchi e diritti simili	0	0
B-I-5	Avviamento	0	0
B-I-6	Immobilizzazioni in corso ed acconti	1.099.918,40	1.360.883,96
B-I-9	Altre	61.238,22	119.967,62
	Totale immobilizzazioni immateriali	1.160.549,60	1.493.508,86
B-II	Immobilizzazioni materiali (3)		
B-II-1	Beni demaniali	44.656.183,68	45.451.801,52
B-II-1-1.1	Terreni	0	0
B-II-1-1.2	Fabbricati	29.084.115,76	29.198.104,76
B-II-1-1.3	Infrastrutture	11.824.066,02	12.492.853,87
B-II-1-1.9	Altri beni demaniali	3.748.001,90	3.760.842,89
B-III-2	Altre immobilizzazioni materiali (3)	13.690.959,50	14.104.831,94
B-III-2-2.1	Terreni	2.816.162,38	2.816.162,38
B-III-2-2.1-a	di cui in leasing finanziario	0	0
B-III-2-2.2	Fabbricati	9.831.575,83	10.115.959,80
B-III-2-2.2-a	di cui in leasing finanziario	0	0
B-III-2-2.3	Impianti e macchinari	222.830,25	237.647,19
B-III-2-2.3-a	di cui in leasing finanziario	0	0
B-III-2-2.4	Attrezzature industriali e commerciali	593.158,56	632.441,80
B-III-2-2.5	Mezzi di trasporto	62.120,45	88.114,00
B-III-2-2.6	Macchine per ufficio e hardware	27.579,90	45.301,14
B-III-2-2.7	Mobili e arredi	100.811,76	122.547,90
B-III-2-2.8	Infrastrutture	0	0
B-III-2-2.99	Altri beni materiali	36.720,37	46.657,73
B-III-3	Immobilizzazioni in corso ed acconti	5.857.519,98	3.765.467,42
	Totale immobilizzazioni materiali	64.204.663,16	63.322.100,89
B-IV	Immobilizzazioni finanziarie (1)		
B-IV-1	Partecipazioni in	1.015.136,47	881.655,19
B-IV-1-a	imprese controllate	1.015.054,00	881.575,00
B-IV-1-b	imprese partecipate	0	0
B-IV-1-c	in altri soggetti	82,47	80,19
B-IV-2	Crediti verso	0	0
B-IV-2-a	altre amministrazioni pubbliche	0	0
B-IV-2-b	imprese controllate	0	0
B-IV-2-c	imprese partecipate	0	0
B-IV-2-d	altri soggetti	0	0
B-IV-3	Altri titoli	0	0
	Totale immobilizzazioni finanziarie	1.015.136,47	881.655,19
	TOTALE IMMOBILIZZAZIONI (B)	66.380.349,23	65.697.264,93
	C) ATTIVO CIRCOLANTE		
C-I	Rimanenze	0	0
	Totale	0	0
C-II	Crediti (2)		
C-II-1	Crediti di natura tributaria	2.489.146,14	2.076.503,53
C-II-1-a	Crediti da tributi destinati al finanziamento della sanità	0	0
C-II-1-b	Altri crediti da tributi	2.489.146,14	2.076.503,53
C-II-1-c	Crediti da Fondi perequativi	0	0
C-II-2	Crediti per trasferimenti e contributi	1.160.838,73	800.529,86
C-II-2-a	Verso amministrazioni pubbliche	1.160.838,73	800.529,86
C-II-2-b	Imprese controllate	0	0
C-II-2-c	Imprese partecipate	0	0
C-II-2-d	Altri soggetti	0	0
C-II-3	Crediti verso clienti ed utenti	369.961,72	425.257,82
C-II-4	Altri crediti	237.316,88	434.094,02
C-II-4-a	Verso l'erario	9.982,51	10.741,00
C-II-4-b	Per attività svolta per c/terzi	0	0
C-II-4-c	Altri	227.334,37	423.353,02
	Totale crediti	4.257.263,47	3.736.385,23
C-III	Attività finanziarie che non costituiscono immobilizzi		
C-III-1	Partecipazioni	0	0
C-III-2	Altri titoli	0	0
	Totale attività finanziarie che non costituiscono immobilizzi	0	0
C-IV	Disponibilità liquide		
C-IV-1	Conto di tesoreria	13.210.200,10	12.008.031,22
C-IV-1-a	istituto tesoriere	13.210.200,10	12.008.031,22
C-IV-1-b	presso banche d'Italia	0	0
C-IV-2	Altri depositi bancari e postali	65.974,78	3.113,50
C-IV-3	Denaro e valori di cassa	0	0

CONTO DEL PATRIMONIO ATTIVO

		2021	2020
C-IV-4	Altri conti presso la tesoreria statale intestati all'ente	0	0
	Totale disponibilità liquide	13.276.174,88	12.011.144,72
	TOTALE ATTIVO CIRCOLANTE (C)	17.533.438,35	15.747.529,95
D) RATEI E RISCONTI			
D-1	Ratei attivi	28.401,34	0
D-2	Risconti attivi	34.804,55	10.973,75
	TOTALE RATEI E RISCONTI (D)	63.205,89	10.973,75
	TOTALE DELL'ATTIVO (A+B+C+D)	83.975.993,47	81.455.768,63

CONTO DEL PATRIMONIO PASSIVO

		2021	2020
A) PATRIMONIO NETTO			
A-I	Fondo di dotazione	6.936.044,07	0
A-II	Riserve	59.189.374,95	0
A-II-b	da capitale	0	0
A-II-c	da permessi di costruire	261.863,56	0
A-II-d	riserve indisponibili per beni demaniali e patrimoniali indisponibili e per i beni culturali	58.724.719,92	0
A-II-e	altre riserve indisponibili	202.791,47	0
A-II-f	altre riserve disponibili	0	0
A-III	Risultato economico dell'esercizio	2.031.159,83	0
A-IV	Risultati economici di esercizi precedenti	0	0
A-V	Riserve negative per beni indisponibili	0	0
TOTALE PATRIMONIO NETTO (A)		68.156.578,85	65.762.024,48
B) FONDI PER RISCHI ED ONERI			
B-1	Per trattamento di quiescenza	0	0
B-2	Per imposte	0	0
B-3	Altri	292.209,20	653.156,53
TOTALE FONDI RISCHI ED ONERI (B)		292.209,20	653.156,53
C) TRATTAMENTO DI FINE RAPPORTO			
TOTALE T.F.R. (C)		0	0
D) DEBITI (1)			
D-1	Debiti da finanziamento	0	177.289,74
D-1-a	prestiti obbligazionari	0	0
D-1-b	v/ altre amministrazioni pubbliche	0	0
D-1-c	verso banche e tesoriere	0	0
D-1-d	verso altri finanziatori	0	177.289,74
D-2	Debiti verso fornitori	2.353.694,58	2.469.402,43
D-3	Accconti	0	0
D-4	Debiti per trasferimenti e contributi	373.753,02	168.812,24
D-4-a	enti finanziati dal servizio sanitario nazionale	0	0
D-4-b	altre amministrazioni pubbliche	3.581,10	6.147,07
D-4-c	imprese controllate	0	0
D-4-d	imprese partecipate	196.957,55	0
D-4-e	altri soggetti	173.214,37	162.665,17
D-5	Altri debiti	1.750.316,89	1.922.547,25
D-5-a	tributari	154.941,67	144.142,31
D-5-b	verso istituti di previdenza e sicurezza sociale	8.407,47	14.087,93
D-5-c	per attività svolta per c/terzi	0	0
D-5-d	altri	1.586.967,75	1.764.317,01
TOTALE DEBITI (D)		4.477.764,49	4.738.051,66
E) RATEI E RISCONTI E CONTRIBUTI AGLI INVESTIMENTI			
E-I	Ratei passivi	217.584,26	195.764,29
E-II	Risconti passivi	10.832.856,67	10.106.771,67
E-II-1	Contributi agli investimenti	6.158.491,73	5.306.831,84
E-II-1-a	da altre amministrazioni pubbliche	4.958.572,47	4.044.638,26
E-II-1-b	da altri soggetti	1.199.919,26	1.262.193,58
E-II-2	Concessioni pluriennali	3.784.113,91	3.698.040,60
E-II-3	Altri risconti passivi	890.251,03	1.101.899,23
TOTALE RATEI E RISCONTI (E)		11.050.440,93	10.302.535,96
TOTALE DEL PASSIVO (A+B+C+D+E)		83.976.993,47	81.455.768,63
CONTI D'ORDINE			
1)	Impegni su esercizi futuri	23.079.369,46	20.226.470,76
2)	beni di terzi in uso	0	0
3)	beni dati in uso a terzi	0	0
4)	garanzie prestate a amministrazioni pubbliche	0	0
5)	garanzie prestate a imprese controllate	0	0
6)	garanzie prestate a imprese partecipate	0	0
7)	garanzie prestate a altre imprese	0	0
TOTALE CONTI D'ORDINE		23.079.369,46	20.226.470,76

2.3 Utilizzo avanzo di amministrazione:

Nell'anno 2022 risulta applicato l'avanzo di amministrazione 2021 per le finalità e gli importi indicati nella seguente tabella:

Applicazione dell'avanzo nel 2016	Accantonato	Vincolato	Parte destinata agli investimenti	Disponibile	Totale
Spesa corrente	15.137,88	74.067,36			89.205,24
Spesa corrente a carattere non ripetitivo					
Debiti fuori bilancio				12.215,04	12.215,04
Estinzione anticipata di prestiti					
Spesa in c/capitale		45.790,99	79.209,01		125.000,00
Reinvestimento quote accantonate per ammortamento					
Altro					
Totale avanzo utilizzato	15.137,88	119.858,35	79.209,01	12.215,04	226.420,28

3. VINCOLI DI FINANZA PUBBLICA

Nell'anno 2021 l'Ente ha rispettato i vincoli di finanza pubblica previsti dall'articolo 1 comma 821 della Legge n. 145/2018 (Legge di bilancio 2019). I vincoli di finanza pubblica sono rispettati quando l'Ente è in equilibrio cioè presenta un risultato di competenza non negativo, come desunto dal prospetto della verifica degli equilibri allegato al rendiconto della gestione previsto dall'Allegato 10 del D.Lgs n. 118/2011 .

4. INDEBITAMENTO

4.1 Indebitamento dell'ente: indicare il debito residuo.

	2021
Residuo debito finale	0
Popolazione residente	11.226
Rapporto tra residuo debito e popolazione residente	0

4.2 Rispetto del limite di indebitamento. Indicare la percentuale di indebitamento sulle entrate correnti di ciascun anno, ai sensi dell'art. 204 del TUEL nell'esercizio precedente, nell'esercizio in corso e nei tre anni successivi (previsione): ASFEL

	2021	2022	2023	2024
Incidenza percentuale attuale degli interessi passivi sulle entrate correnti (art. 204)	0.04%	0.00%	0.00%	0.00%

4.3 Situazione di cassa dell'ente.

Il saldo di cassa al termine dell'esercizio precedente (31 dicembre 2021) è pari ad euro 13.210.200,10.

Il saldo di cassa al 12 giugno 2022, come risultante dalle scritture contabili del Tesoriere è pari ad euro 6.687.503,89 come risultante dalla verifica straordinaria di cassa ex art. 224 del D.Lgs n. 267/2000 .

L'Ente non ha fatto ricorso all'anticipazione di tesoreria.

5. Conto del patrimonio in sintesi. Indicare i dati relativi al primo anno di mandato, ai sensi dell'art. 230 dei TUEL.

Anno 2021 (esercizio n-1)

Attivo	Importo	Passivo	Importo
Immobilizzazioni immateriali	1.160.549,60	Patrimonio netto	68.156.578,85
Immobilizzazioni materiali	64.204.663,16		
Immobilizzazioni finanziarie	1.015.136,47		
Rimanenze	0,00		
Crediti	4.257.263,47		
Attività finanziarie non immobilizzate	0,00	Fondo per rischi e oneri	292.209,20
Disponibilità liquide	13.276.174,88	Debiti	4.477.764,49
Ratei e risconti attivi	63.205,89	Ratei e risconti passivi e contributi agli investimenti	11.050.440,93
Totale	83.976.993,47	Totale	83.976.993,47

5.1. Conto economico in sintesi (esercizio n-1)

VOCI DEL CONTO ECONOMICO	Importo
A) Proventi positivi della gestione	17.395.022,60
B) Componenti negativi della gestione	18.073.171,56
C) Proventi ed oneri finanziari	50.304,27
D) Rettifiche di valore attività finanziarie	
E) Proventi ed Oneri straordinari	2.876.738,53
Imposte	217.734,01
RISULTATO ECONOMICO DI ESERCIZIO	2.031.159,83

5.2. Riconoscimento debiti fuori bilancio

Indicare i debiti fuori bilancio già riconosciuti alla data di inizio del mandato amministrativo i cui oneri gravano sul bilancio di previsione e su bilanci successivi:

Alla data della redazione della presente relazione non risultano debiti fuori bilancio da riconoscere e da finanziare.

PARTE III – ORGANISMI CONTROLLATI

Alla data di inizio del mandato, le società, aziende ed enti controllati e/o partecipati del Comune di Arenzano sono le seguenti:

RAGIONE SOCIALE	OGGETTO	QUOTA PARTECIPAZIONE	RISULTATO DI ESERCIZIO ANNO 2021
Aral in House S.r.L.	Servizio verde pubblico	100%	30.605,00
Porto di Arenzano S.r.L.	Servizio turistico (porto)	100%	161.628,00

Arenzano, 09/09/2022

II SINDACO
Francesco Silvestrini

